

DEKRA-Nr: [REDACTED]

vom 31.03.2020

DEKRA Automobil GmbH
[REDACTED]

LIL Leasing AG
Ressestraße 3
70599 Stuttgart

DEKRA Automobil GmbH
[REDACTED]

Ansprechpartner:
[REDACTED]

Bewertungsgutachten

Kennzeichen

OF [REDACTED]

Auftraggeber

LIL Leasing AG, Ressestraße 3, 70599 Stuttgart

Ihr Auftrag vom

25.02.2020, durch [REDACTED], im Auftrag des finanzierenden Kreditinstitutes

Besichtigung

25.02.2020 um 15:30
[REDACTED]

Zusammenfassung und Ergebnis

Die auf den 25.02.2020 bezogene Bewertung des vorstehend beschriebenen Fahrzeuges / Objekts hat unter Berücksichtigung aller wertbeeinflussenden Faktoren zu folgendem Ergebnis geführt.

	ohne MwSt.	mit MwSt.
Einkaufswert (Restwert) am Markt ermittelt		[REDACTED]

Dieser Wert beinhaltet die gegebenenfalls vom Veräußerer zu entrichtende Mehrwertsteuer.

DEKRA-Nr: [REDACTED]

vom 31.03.2020

Auftrag

Entsprechend Ihres Auftrages vom 25.02.2020 wurde ein Bewertungsgutachten erstellt. Die Auftragserteilung erfolgte durch [REDACTED], im Auftrag des finanzierenden Kreditinstitutes. Auftragsgemäß erfolgt die Bewertung zum Stichtag 25.02.2020.

Besichtigung

Die Besichtigung erfolgte am 25.02.2020 um 15:30 Uhr durch [REDACTED]

Die vorgefundenen Besichtigungsbedingungen waren ausreichend. Die Besichtigung von oben war zum Besichtigungszeitpunkt nicht möglich. Das Fahrzeug / Objekt wurde auf einer Hebebühne von unten besichtigt. Bei der Besichtigung wurde eine Fahrprobe in Verbindung mit einem kurzen Probelauf des Motors durchgeführt. Der Fehlerspeicher war zum Besichtigungszeitpunkt nicht ausgelesen. Abgasrelevante Baugruppen wurden messtechnisch nicht überprüft. Folglich wurden Mängel, die nur bei einer Abgasuntersuchung feststellbar sind, nicht berücksichtigt.

Die am Fahrzeug / Objekt abgelesene Identnummer wurde mit den zur Verfügung stehenden originalen Fahrzeug- / Objektdokumenten verglichen. Hierbei wurde Übereinstimmung festgestellt. Von dem Fahrzeug / Objekt wurden digitale Fotos gefertigt.

Bei der Besichtigung wurden folgende Schlüssel vorgelegt:

1 Hauptschlüssel / 4 Nebenschlüssel.

Bezugsgrundlagen

Für die Bearbeitung des Vorganges standen folgende Unterlagen zur Verfügung:

- Fz-Schein/Zul.Beschein. Teil I

Auf durchgeführte bzw. ausstehende Reparaturen wird unter dem Punkt "Zustandsbeschreibung" eingegangen.

Fahrzeugbeschreibung

Zulassungsdaten

Haltereintrag

Kennzeichen

Tag der Erstzulassung

Zul.Besch.Teil1/Fz-Schein vom

[REDACTED]
OF

01.04.2009

11.06.2015

Untersuchungstermine

Fälligkeit HU

01 / 2021

Fälligkeit § 57b

10 / 2021

Fälligkeit SP

04 / 2020

Technische Daten Fahrzeug / Fahrgestell

Fahrzeugart

Kraftomnibus

Hersteller

Irisbus

Typ / Verkaufsbezeichnung

New Domino / HDH

Aufbauart

Eindecker / Einfachtüren

HSN / TSN

4145 / 000

Fahrzeug-Ident.-Nr.

ZGA7B2T000E001426

Leergewicht	13901 kg
zul. Gesamtmasse	18000 kg
Maße über alles L / B / H	12410 / 2550 / 3780 (mm)
Achsen / angetr.Achsen	2 / 1
Türen	2
Sitzplätze	79
Farbe	Weiß
Lackierung	Uni
Polster / Farbe	Teilleder / Grau/Rot
Energiequelle / Kraftstoff	Diesel
Motorart / Zylinderanzahl	Reihenmotor / 6
Leistung / Hubraum	331 kW / 10306 cm ³
Getriebe	Automatik
Felgen	Stahl mit Radzierblende
Km-Stand abgelesen	586.237

Es wird unterstellt, dass die Gesamtlauflistung dem abgelesenen Km-Stand entspricht.

Räder / Reifen

Achse	Reifenbezeichnung	Hersteller/Typ	Art	Profiltiefe
1 links	295 / 80 R 22.5	Triangle / Tr S02	A / O	12 mm
	152/148 M			
rechts	295 / 80 R 22.5	Triangle / Tr S02	A / O	12 mm
	152/148 M			
2 links innen	295 / 80 R 22.5	Triangle / TR D02	A / O	15 mm
	152/148 M			
links aussen	295 / 80 R 22.5	Triangle / TR D02	A / O	15 mm
	152/148 M			
rechts innen	295 / 80 R 22.5	Triangle / TR D02	A / O	15 mm
	152/148 M			
rechts aussen	295 / 80 R 22.5	Triangle / TR D02	A / O	15 mm
	152/148 M			
Ersatzrad	295 / 80 R 22.5	Triangle / Tr S02	A / O	3 mm
	152/148 M			

A/ Ganzjahres: /O Original: /F Runflat:

Ausstattung Fahrgestell

Fahrtenschreiber, Toilette, Kaffemaschine, Reisebestuhlung, Reiseleitersitz, Klimaanlage, Geschwindigkeitsregler, Dachluken, Radioanlage, Automatikgetriebe.

Zustandsbeschreibung

Zustand und Instandhaltung

Abgesehen von den beschriebenen Schäden/Mängeln weist das Fahrzeug/Objekt einen, bezogen auf Alter und Nutzung, üblichen Gesamtzustand auf. Ein Wartungsnachweis fehlt.

Notwendige Reparaturen

Bezeichnung des Schadens / Rep.-Weg

- Bodenbeläge teilweise aufgerissen/verschlissen, teilweise erneuern (Bild 14)
- Seitenklappen rechts eingedrückt/verschrammt, instandsetzen (Bild 17, 18, 19)
- Toilette stark verschmutzt/Unterboden deformiert, instandsetzen (Bild 16, 34, 35)
- Ecksäule hinten rechts aufgerissen, erneuern (Bild 23, 24)
- Klimaanlage ohne Funktion, prüfen und Befund festlegen, Schadenerweiterung möglich
- Stoßfänger hinten gebrochen, erneuern (Bild 41)

- Rückfahrkamera defekt, erneuern (Bild 26, 45)
- Seitenklappe hinten links und Radlauf hinten links deformiert, instandsetzen (Bild 29)
- Türscharniere vorne links deformiert, Tür ausgerissen, erneuern (Bild 8)
- Motor und Getriebe Ölverlust, prüfen und Befund festlegen, Schadenerweiterung möglich (Bild 36, 37, 38)
- nicht fachgerecht instandgesetzter Unfallschaden vorne links, instandsetzen (Bild 10, 31, 32)
- Blenden Spiegelarme empfehlen, erneuern
- Einbauschrank vorne rechts aufgerissen, Kaffeemaschine fehlt, erneuern (Bild 12, 13)
- Tür vorne rechts deformiert, erneuern (Bild 47)
- Reserveradhalter durchgerostet, erneuern (Bild 33)

Schlusswort

Dieses Bewertungsgutachten wurde unparteiisch und nach bestem Wissen und Gewissen erstellt.

Der Sachverständige
[REDACTED]

Anlagen

Fotoanlage

Dieses Dokument wurde elektronisch gefertigt und ist auch ohne Unterschrift gültig.



Bild 1 : Übersicht vorn links



Bild 2 : Übersicht hinten rechts



Bild 3 : Innenraum



Bild 4 : Kombiinstrument



Bild 5 : Innenraum



Bild 6 : Innenraum



Bild 7 : Typenschild



Bild 8 : Türscharniere vorne links deformiert, Tür ausgerissen



Bild 9 : Spaltmaß ungleichmäßig

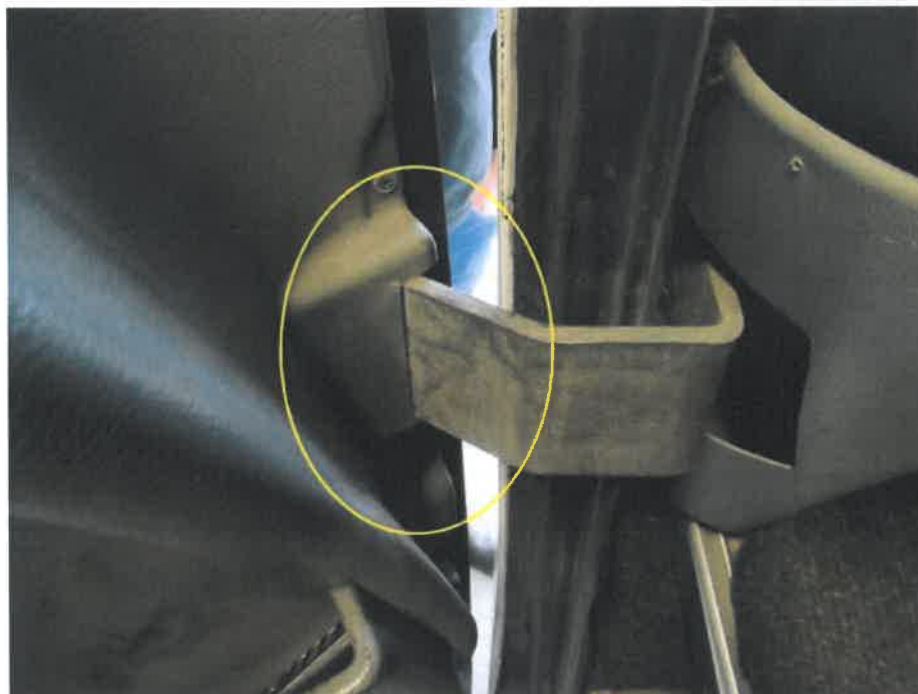

Bild 10 : nicht fachgerecht instandgesetzter Unfallschaden vorne links



Bild 11 : nicht fachgerecht instandgesetzter Unfallschaden vorne



Bild 12 : Einbauschrank vorne rechts aufgerissen, Kaffeemaschine fehlt



Bild 13 : Einbauschränk vorne rechts aufgerissen, Kaffeemaschine fehlt



Bild 14 : Bodenbeläge teilweise aufgerissen/verschlissen



Bild 15 : Innenraum



Bild 16 : Toilette stark verschmutzt/Unterboden deformiert



Bild 17 : Seitenklappen rechts eingedrückt/verschrammt



Bild 18 : Seitenklappen rechts eingedrückt/verschrammt

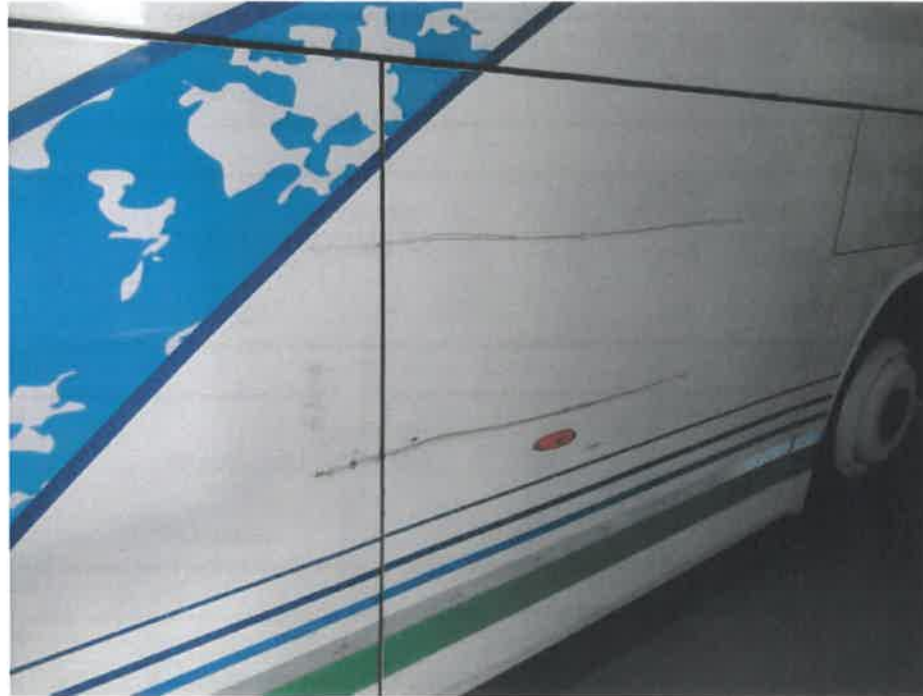

Bild 19 : Seitenklappen rechts eingedrückt/verschrammt



Bild 20 : Seitenklappe hinten rechts



Bild 21 : Motorraum hinten rechts



Bild 22 : Motorraum hinten rechts



Bild 23 : Ecksäule hinten rechts aufgerissen



Bild 24 : Ecksäule hinten rechts aufgerissen



Bild 25 : Seitenwand rechts oben hinten eingedrückt



Bild 26 : Rückfahrkamera defekt



Bild 27 : Motorraum

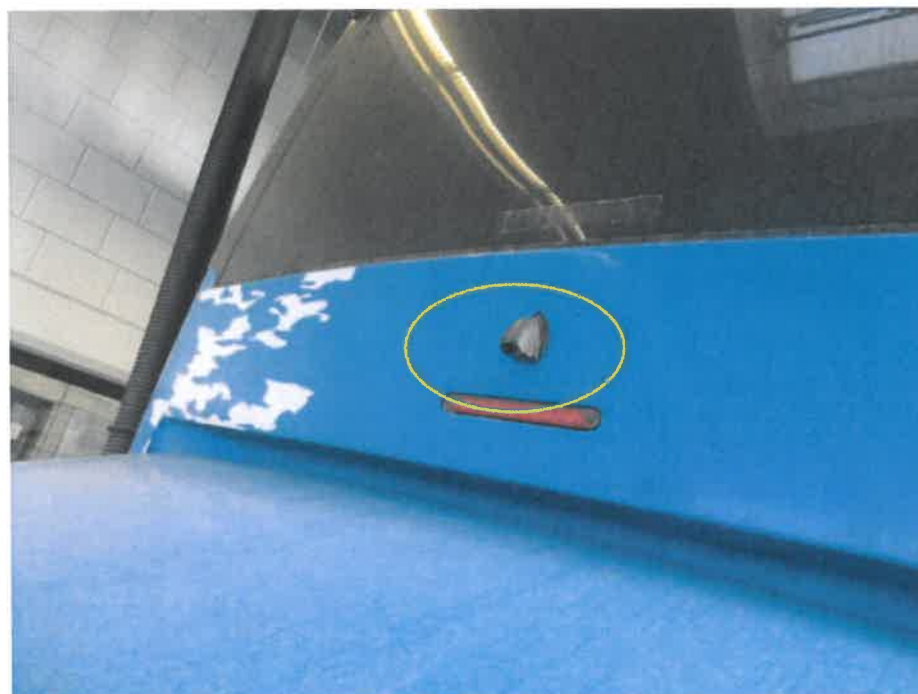

Bild 28 : Seitenklappe hinten links verschrammt



Bild 29 : Seitenklappe hinten links und Radlauf hinten links deformiert



Bild 30 : Seitenklappen teilweise instandgesetzt



Bild 31 : nicht fachgerecht instandgesetzter Unfallschaden vorne links



Bild 32 : nicht fachgerecht instandgesetzter Unfallschaden vorne links



Bild 33 : Reserveradhalter durchgerostet



Bild 34 : Toilette stark verschmutzt/Unterboden deformiert



Bild 35 : Toilette stark verschmutzt/Unterboden deformiert



Bild 36 : Motor und Getriebe Ölverlust



Bild 37 : Motor und Getriebe Ölverlust



Bild 38 : Motor und Getriebe Ölverlust



Bild 39 : Hinterachse



Bild 40 : Hinterachse



Bild 41 : Stoßfänger hinten gebrochen



Bild 42 : Ersatzrad

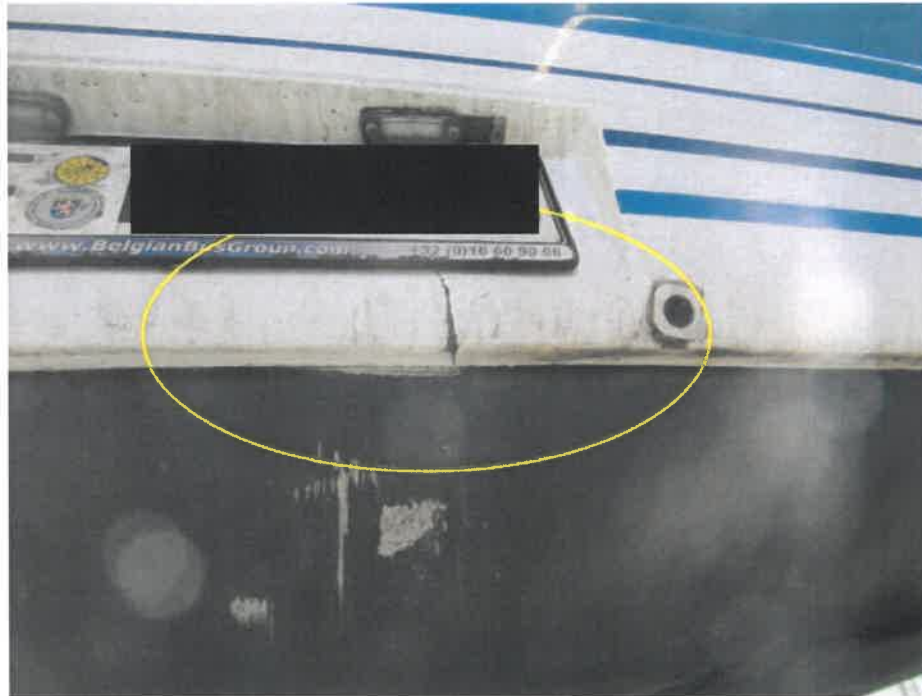

Bild 43 : Seitenklappe vorne links



Bild 44 : Blenden Spiegelarme fehlen



Bild 45 : Rückfahrkamera defekt



Bild 46 : Blenden Spiegelarme fehlen



Bild 47 : Tür vorne rechts deformiert